

LEGENDA Zač. 1

ROZVOJOVÉ ZÁMERY OBCE  
ROZVOJOVÉ ZÁMERY PLOŠNÉ A ICH OZNAČENIE  
(ZMENA ETAPIZÁCIE Z VÝHLADOVEJ DO NÁVRHOVEJ ETAPY)  
JAVY NA ZRUŠENIE

STAV	NÁVRH	VÝHLAD
	5	
	X	

ADMINISTRATÍVNE HRANICE

HRANICA RIEŠENÉHO ÚZEMIA	
HRANICA KATASTRÁLNEHO ÚZEMIA	
HRANICA ZASTAVANÉHO ÚZEMIA	

STAV	NÁVRH	VÝHLAD

ROZVOJOVÉ ZÁMERY OBCE

ROZVOJOVÉ ZÁMERY PLOŠNÉ A ICH OZNAČENIE

4	5
---	---

ROZVOJOVÉ ZÁMERY BODOVÉ - VETERNÉ ELEKTRÁNE A ICH OZNAČENIE (21 = OZNAČENIE ROZVOJOVÉHO ZÁMERU, 1 - 9 = PORAD. ČÍSLO ELEKTRÁRNI)

21.1
------

ROZVOJOVÝ ZÁMER LÍNOVÝ - PREDĽŽENIE EXISTUJÚCEJ OCHRANNEJ HRÁDZE TOKU ČIERNA VODA (DL. 1000 M) A JEHO OZNAČENIE

22
----

ROZVOJOVÝ ZÁMER LÍNOVÝ - OPRAVA A NADVÝŠENIE BETONOVÉHO MŪRIKA V OBCI (DL. 340M) A JEHO OZNAČENIE

23
----

ROZVOJOVÝ ZÁMER LÍNOVÝ - RÝCHLOSTNÁ KOMUNIKÁCIA R7 (DL. 750 M) A JEHO OZNAČENIE

X
---

ZÁSOBOVANIE PLYNOM

VTL PLYNOVOD A JEHO BEZPEČNOSTNÉ PÁSMO

--

STL PLYNOVOD

--

REGULAČNÁ STANICA PLYNU A JEJ BEZPEČNOSTNÉ PÁSMO

--

ZÁSOBOVANIE ELEKTRICKOU ENERGIU

22 KV VONKAJŠIE EL. VEDENIE

--

22 KV VONKAJŠIE EL. VEDENIE NA ZRUŠENIE

X
---

22 KV KÁBLOVÉ EL. VEDENIE V ZEMI

--

TRAFOSTANICE

--

ROZVODŇA VN

X
---

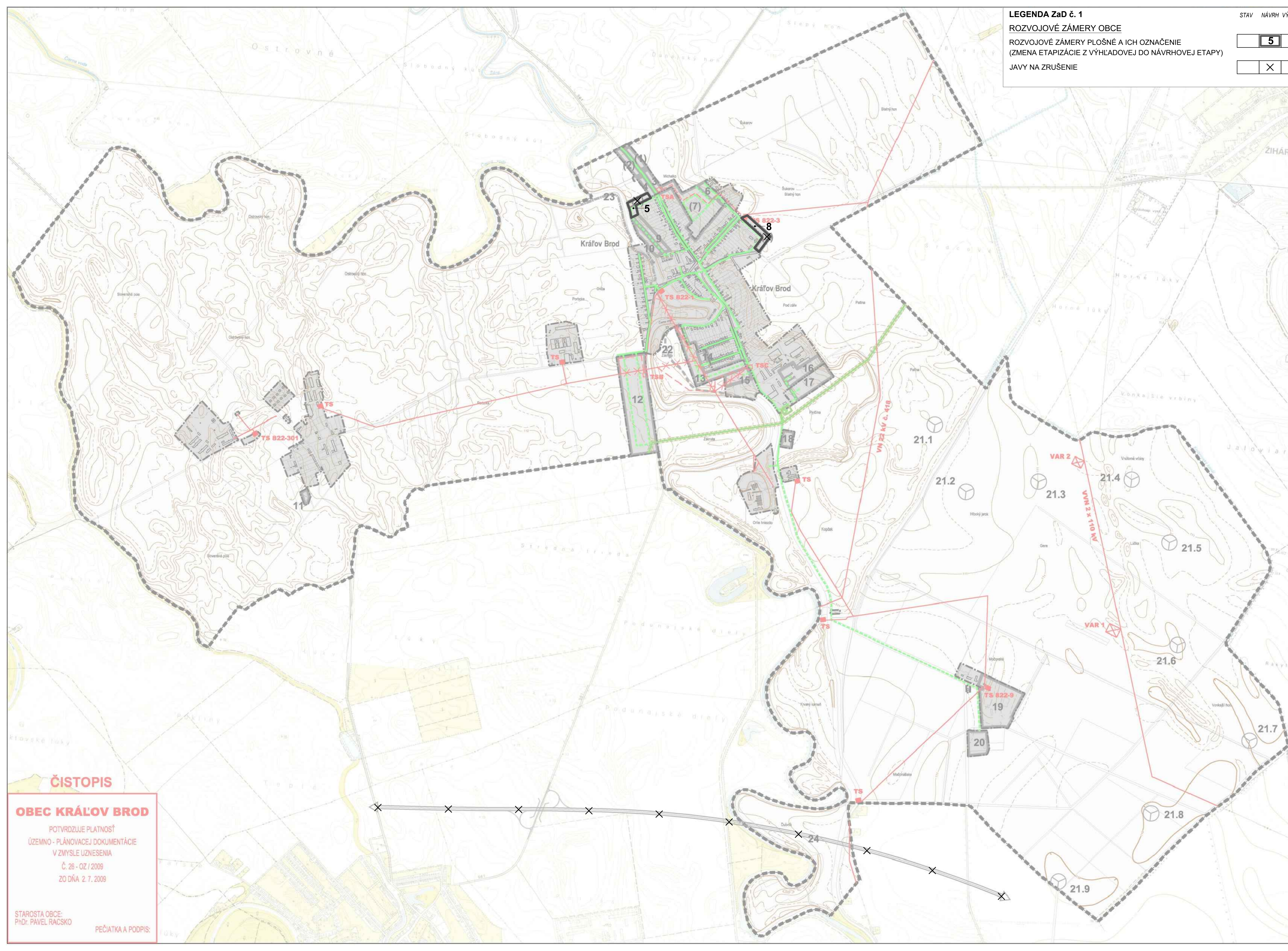

ČISTOPIS

OBEC KRÁĽOV BROD

POTVRDZUJE PLATNOSŤ  
ÚZEMNO - PLÁNOVACEJ DOKUMENTÁCIE  
V ZMYSLE UZNESENIA  
Č. 26 - OZ / 2009  
ZO DŇA 2.7.2009

STAROSTA OBCE:  
PhDr. PAVEL RÁČSKO

PEČIATKA A PODPIS:



VÝKRES RIEŠENIA VEREJNÉHO  
TECHNICKÉHO VYBAVENIA II.

ÚZEMNÝ PLÁN OBCE  
**KRÁĽOV BROD**  
ZMENY A DOPLNKY č. 1  
OBSTARÁVATEĽ: OBEC KRÁĽOV BROD  
SPRACOVATEĽ: ÚPn s. r. o.  
DÁTUM SPRACOVANIA: 09/2018

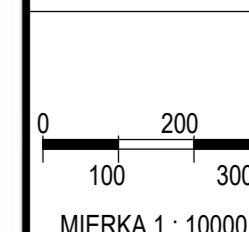

4.2

MIERKA 1 : 10000