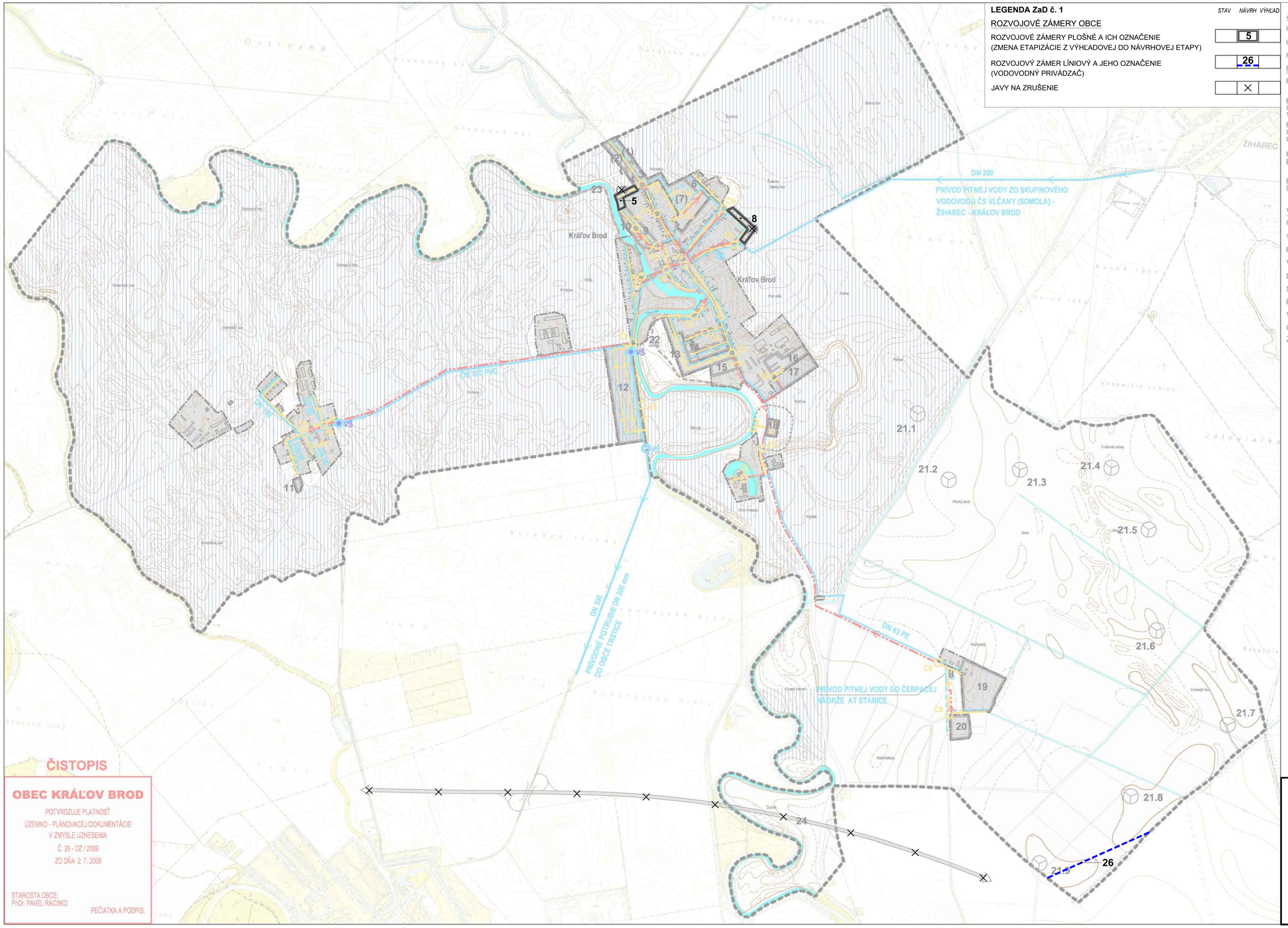

LEGENDA ZaD č. 1

	STAV	NÁVRH	VÝHĽAD
ROZVOJOVÉ ZÁMERY OBCE			
ROZVOJOVÉ ZÁMERY PLOŠNÉ A ICH OZNAČENIE (ZMENA ETAPIZÁCIE Z VÝHĽADOVEJ DO NÁVRHOVEJ ETAPY)		5	
ROZVOJOVÝ ZÁMER LÍNIOVÝ A JEHO OZNAČENIE (VODOVODNÝ PRIVÁDZAČ)		26	
JAVY NA ZRUŠENIE		×	

	STAV	NÁVRH	VÝHĽAD
ADMINISTRATÍVNE HRANICE			
HRANICA RIEŠENÉHO ÚZEMIA			
HRANICA KATASTRÁLNEHO ÚZEMIA			
HRANICA ZASTAVANÉHO ÚZEMIA			
ROZVOJOVÉ ZÁMERY OBCE			
ROZVOJOVÉ ZÁMERY PLOŠNÉ A ICH OZNAČENIE		4	(5)
ROZVOJOVÉ ZÁMERY BODOVÉ - VETERNÉ ELEKTRÁNE A ICH OZNAČENIE(21 = OZNAČENIE ROZVOJOVÉHO ZÁMERU, 1 - 9 = PORAD. ČÍSLO ELEKTRÁRNI)		21.1	
ROZVOJOVÝ ZÁMER LÍNIOVÝ - PREDĽŽENIE EXISTUJÚCEJ OCHRANNEJ HRÁDZE TOKU ČIERNA VODA (DL 1000 M) A JEHO OZNAČENIE		22	
ROZVOJOVÝ ZÁMER LÍNIOVÝ - OPRAVA A NADVÝŠENIE BETÓNOVÉHO MÚRIKA V OBCI (DL. 340M) A JEHO OZNAČENIE		23	
ROZVOJOVÝ ZÁMER LÍNIOVÝ - RÝCHLOSTNÁ KOMUNIKÁCIA R7 (DĽ750 M) A JEHO OZNAČENIE		×24	
VODNÉ HOSPODÁRSTVO			
OCHRANNÉ PÁSMA OSTATNÉ			
VODNÉ PLOCHY			
ROZVODNÁ SIEŤ PITNEJ VODY			
VODOMERNÁ ŠACHTA	VŠ	VŠ	
DOTLÁČACIA ČERPACIA STANICA			
STOKOVÁ SIEŤ SPL. ODPADOVÝCH VÔD			
PREČERPÁVACIA STANICA SPL. ODPADOVÝCH VÔD		ČS	ČS
VÝTLAČNÉ POTRUBIE SPL. ODPADOVÝCH VÔD			
ČISTIAEREŇ ODPADOVÝCH VÔD (ČOV)			
ZAVLAŽOVANÉ ÚZEMIE			

ČISTOPIS

OBEC KRÁĽOV BROD

POTVRDZUJE PLATNOSŤ
ÚZEMNO - PLÁNOVACEJ DOKUMENTÁCIE
V ZMYSLE UZNESENIA
Č. 26 - OZ / 2009
ZO DŇA 2. 7. 2009

STAROSTA OBCE:
PhDr. PAVEL RAČSKO

PEČIATKA A PODPIS:

VÝKRES RIEŠENIA VEREJNÉHO TECHNICKÉHO VYBAVENIA I.

ÚZEMNÝ PLÁN OBCE

KRÁĽOV BROD

ZMENY A DOPLNKY č. 1

OBSTARÁVATEĽ: OBEC KRÁĽOV BROD
SPRACOVATEĽ: ÚPn s. r. o.
DÁTUM SPRACOVANIA: 09/2018

0 100 200 300m
MIERKA 1 : 10000

4.1